

Willkommen zurück in der Schule. Schön, dass ihr wieder da seid!

Zur Corona - Zeit gibt es einige neue Regeln zu beachten, damit es für alle sicherer ist:

Auf dem Weg in die Klasse und beim Laufen im Schulgebäude trägst du deinen **Mund- und Nasenschutz**. Wir empfehlen dir, den Schutz auch schon auf deinem Schulweg zu tragen.

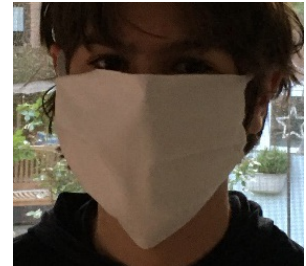

Ankommen: Obwohl du deine Freunde und Freundinnen lange nicht gesehen hast, darfst du ihnen **nicht** die Hände schütteln und sie **nicht** umarmen.



Du stellst dich auf dem Schulhof auf. Wenn sich jedes Kind an ein **Hütchen** stellt, ist es der richtige **Abstand**.



Zeig Anstand **Halt Abstand**

Die Eltern kommen **nicht** mit auf den Schulhof.

In der Schule zeigen dir die **Klebestreifen** auf dem Boden, wie viel Abstand du halten musst.

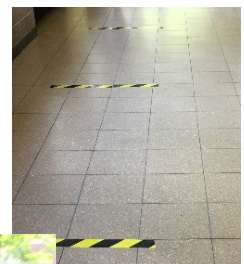

Pfeile zeigen dir die Richtung.



An den **Stoppschildern** musst du stehen bleiben und andere vorbeilassen.

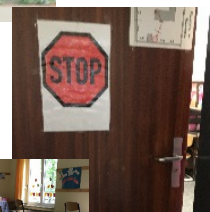

In den Klassenräumen sind jetzt weniger Tische und Stühle.



Verhaltensregeln während des Unterrichts

Für den Unterricht in der Coronazeit gelten folgende Regeln:

Ich bleibe die ganze Zeit auf meinem Platz sitzen.



Ich fasse die Sachen der anderen Kinder nicht an.

Ich darf nur meine eigenen Sachen benutzen und aus meiner eigenen Flasche trinken.

Ich beachte die Regeln zum Husten und Niesen in den Ärmel.

Ich sollte nur im Notfall die Toilette benutzen und muss auf dem Weg dorthin die Abstandsregeln einhalten.

Es darf jeweils nur ein Kind aus einer Gruppe zur Toilette.



Verlasse ich meinen Platz, um zur Toilette zu gehen, trage ich eine Maske. Wenn ich mich krank fühle, sage ich meiner Lehrerin/meinem Lehrer sofort Bescheid.



Wenn ich den Klassenraum verlasse, muss ich die Regeln zum Laufen durch die Flure beachten:

1. Ich bleibe am Stoppschild, das an der Tür hängt, stehen.
2. Ich lasse zuerst alle anderen Kinder und Erwachsenen vorbei, bevor ich den Flur betrete.
3. Auf den Fluren folge ich den Pfeilen, die mir die Richtung anzeigen (Einbahnstraße).
4. Falls sich vor mir Kinder befinden, bleibe ich an den gelb - schwarzen Abstandsmarkierungen stehen.



Merke Konsequenzen:

Wenn ich mich nicht an diese Regeln halte und damit andere gefährde, werde ich 2 Mal ermahnt. Beim dritten Verstoß gegen die Regeln müssen meine Eltern mich sofort abholen.